ÚZEMNÝ PLÁN MESTA HRIŇOVÁ NÁVRH

ČISTOPIS

M 1:5000

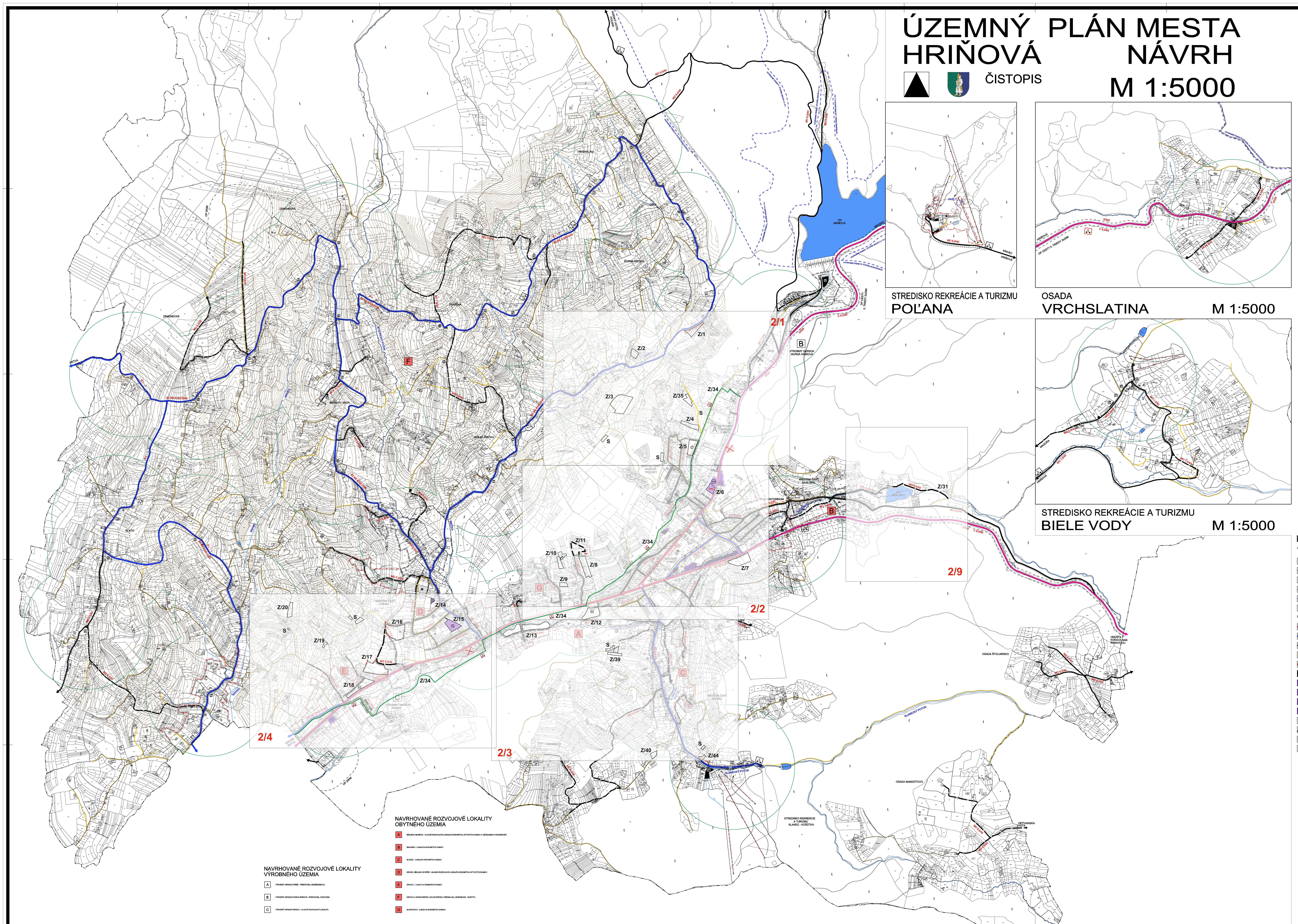
STREDISKO REKREÁCIE A TURIZMU
POĽANA
OSADA
VRCHSLATINA
M 1:5000
STREDISKO REKREÁCIE A TURIZMU
BIELE VODY
M 1:5000
2/1
2/2
2/3
2/4
2/9
Z/1
Z/2
Z/3
Z/4
Z/5
Z/6
Z/7
Z/8
Z/9
Z/10
Z/11
Z/12
Z/13
Z/14
Z/15
Z/16
Z/17
Z/18
Z/19
Z/20
Z/31
Z/34
Z/35
Z/39
Z/40
Z/44
S
A
B
C
D
E
F
G
DETVA
ZÁNEMECKÁ
OP 200M
RATICOV VRCH
PIVNIČKA
DOLNÁ RIEČKA
HORNÁ RIEČKA
PRIEHALINA
BLATO
KRIVEC
RIEČKA
BYSTRICKÝ POTOK
HORSKÝ HOTEL POĽANA
SNOHY
VN HRIŇOVÁ
BREZNO
OCHRANNÉ PÁSMO III. STUPŇA (ROZVODNICA)
OP CESTY II. TRIEDY 2x25M
C 9,5/60
II/529
VÝROBNÝ OKRSOK HORNÁ HRIŇOVÁ
VÝROBNÝ OKRSOK STRED
VÝROBNÝ OKRSOK KRIVEC
KLOPOTOVO
MIESTNA ČASŤ HRIŇOVÁ TRŠOVKY
MIESTNA ČASŤ SKALISKO
MIESTNA ČASŤ KRIVEC
MIESTNA ČASŤ SLANEC
SÍDLISKO STRED
CINTORÍN
POD CINTORÍNOM
OP 50M
VN SKALISKO
JASEŇOVO
SLANECKÝ POTOK
STREDISKO REKREÁCIE A TURIZMU SLANEC - KOŠÚTKA
OSADA MANGÚTOVO
OSADA ŠTOLIARSKO
HNÚŠŤA KOKAVA NAD RIMAVICOU
DETVIANSKA HUTA
KRIVÁŇ DETVA
MAGURA
HRIŇOVÁ
KRIVEC HRIŇOVÁ
MO 6,5/40
MO 7,5/40
MO 7,5/30
MO 8,0/40
B3 MZ 8,5(8,0)/40
MOK 3,75/30
PHO 1

NAVRHOVANÉ ROZVOJOVÉ LOKALITY VÝROBNÉHO ÚZEMIA

A	VÝROBNÝ OKRSOK STRED - PRESTAVBA, MODERNIZÁCIA
B	VÝROBNÝ OKRSOK HORNÁ HRIŇOVÁ - PRESTAVBA, DOSTAVBA
C	VÝROBNÝ OKRSOK KRIVEC I - HLAVNÁ ROZVOJOVÁ LOKALITA

NAVRHOVANÉ ROZVOJOVÉ LOKALITY OBYTNÉHO ÚZEMIA

A	SÍDLISKO MURÍNKA - HLAVNÁ ROZVOJOVÁ LOKALITA RODINNÝCH, BYTOVÝCH DOMOV A OBČIANSKEJ VYBAVENOSTI
B	SKALISKO - LOKALITA RODINNÝCH DOMOV
C	SLANEC - LOKALITA RODINNÝCH DOMOV
D	KRIVEC, SÍDLISKO BYSTRÔ - HLAVNÁ ROZVOJOVÁ LOKALITA RODINNÝCH, BYTOVÝCH DOMOV
E	KRIVEC I - LOKALITA RODINNÝCH DOMOV
F	KRIVEC II, HORNÁ RIEČKA, DOLNÁ RIEČKA, PRIEMALINA, ZÁNEMECKÁ - ROZPTYL
G	KLOPOTOVO - LOKALITA RODINNÝCH DOMOV

LEGENDA

A./ HRANICE A OCHRANNÉ PÁSMA

STAV	NÁVRH	
–··–··–		HRANICA KATASTRÁLNEHO ÚZEMIA
–·–·–		HRANICA ZASTAVANÉHO ÚZEMIA K 1.1.1990
	–·–·–	NAVRHOVANÁ HRANICA ZASTAVANÉHO ÚZEMIA
┬ ┬ ┬	┬·┬·┬	OCHRANNÉ PÁSMA VŠETKÝCH DRUHOV
– – –		OCHRANNÉ PÁSMA I°, II°A III° VODÁRENSKEJ NÁDRŽE
	•••••	HRANICA CENTRÁLNEJ MESTSKEJ ZÓNY

B./ VEREJNÁ DOPRAVA A DOPRAVNÉ ZARIADENIA

STAV	NÁVRH	
━		CESTY II. TRIEDY FUNKČNEJ TRIEDY B2, HLAVNÉ ZBERNÉ KOMUNIKÁCIE
━		MESTSKÉ ZBERNÉ KOMUNIKÁCIE (MZ)
━	━ ━	HLAVNÉ PRÍSTUPOVÉ A OBSLUŽNÉ KOMUNIKÁCIE MESTA FUNKČNEJ TRIEDY C2 A C3
━		OSTATNÉ SPEVNENÉ A NESPEVNENÉ PRÍSTUPOVÉ KOMUNIKÁCIE A OBSLUŽNÉ KOMUNIKÁCIE
━	━ ━	PEŠIE CHODNÍKY
Ⓟ	P	PLOCHY STATICKEJ DOPRAVY - VEREJNÉ PARKOVISKÁ
Ⓖ	G	PLOCHY STATICKEJ DOPRAVY - GARÁŽE
AN		PLOCHA AUTOBUSOVEJ STANICE
AS		PLOCHY DOPRAVNÝCH ZARIADENÍ A SLUŽIEB
ČS PHM		ČERPACIE STANICE POHONNÝCH HMÔT
Ⓩ	Z	ZÁSTAVKY HROMADNEJ AUTOBUSOVEJ DOPRAVY
🚲		CYKLOTURISTICKÉ TRASY,NADREGIONÁLNA TRASA
⟶	⟶	LYŽIARSKE VLEKY
	○	IZOFÓNY PEŠEJ DOSTUPNOSTI K ZÁSTAVKAM SAD

SCHVAĽOVACIA DOLOŽKA

Označenie schvaľovacieho orgánu: **Mesto Hriňová**
Mestské zastupiteľstvo

Číslo uznesenia a dátum schválenia: **MSZ č. 11/I/16 zo dňa 26.06.2012**

Číslo VZN mesta Hriňová, ktorým sa vyhlasuje záväzná časť
ÚPN mesta Hriňová: **č. 2/2012 schválené uznesením MSZ č. 11/I/5 zo dňa 26.06.2012**

Právnu účinnosť VZN nadobudlo dňa: **12.07.2012**

Oprávnená osoba: **Mgr. Stanislav Horník**
primátor mesta

Osoba s odbornou spôsobilosťou pre obstarávanie ÚPP a ÚPD, Ing. Martin Hudec, Letná ul. 45, Košice, registračné číslo 275

URBAN TRADE PROJEKTOVÁ KANCELÁRIA	URBANIZMUS-ÚZEMNÝ PLÁN-EKOLÓGIA-ŽIVOTNÉ PROSTREDIE Košice, Letná ul. č. 45, www.urban.sk, urban@urban.sk	dátum sprac. 09/2012
názov dokumentácie:	ÚPN mesta Hriňová, návrh, čistopis	číslo výkresu: 2
názov výkresu:	Návrh verejnej dopravy	
autor: ING.ARCH. D. HUDEC	projektanti: ING. ŠKODA, ING. KUPCOVÁ, ING. DROTÁROVÁ, ING. PRIŠČÁK	
ARCHIGRAPH	grafika: ING. Andrea Nováková ARCHITEKTONICKO-GRAFICKÉ ŠTÚDIO, Letná 45, 040 01 Košice	mierka: 1:5000