ÚZEMNÝ PLÁN MESTA HRIŇOVÁ - ZMENY A DOPLNKY č.3

KOMPLEXNÝ VÝKRES PRIESTOROVÉHO USPORIADANIA A FUNKČNÉHO VYUŽITIA ÚZEMIA

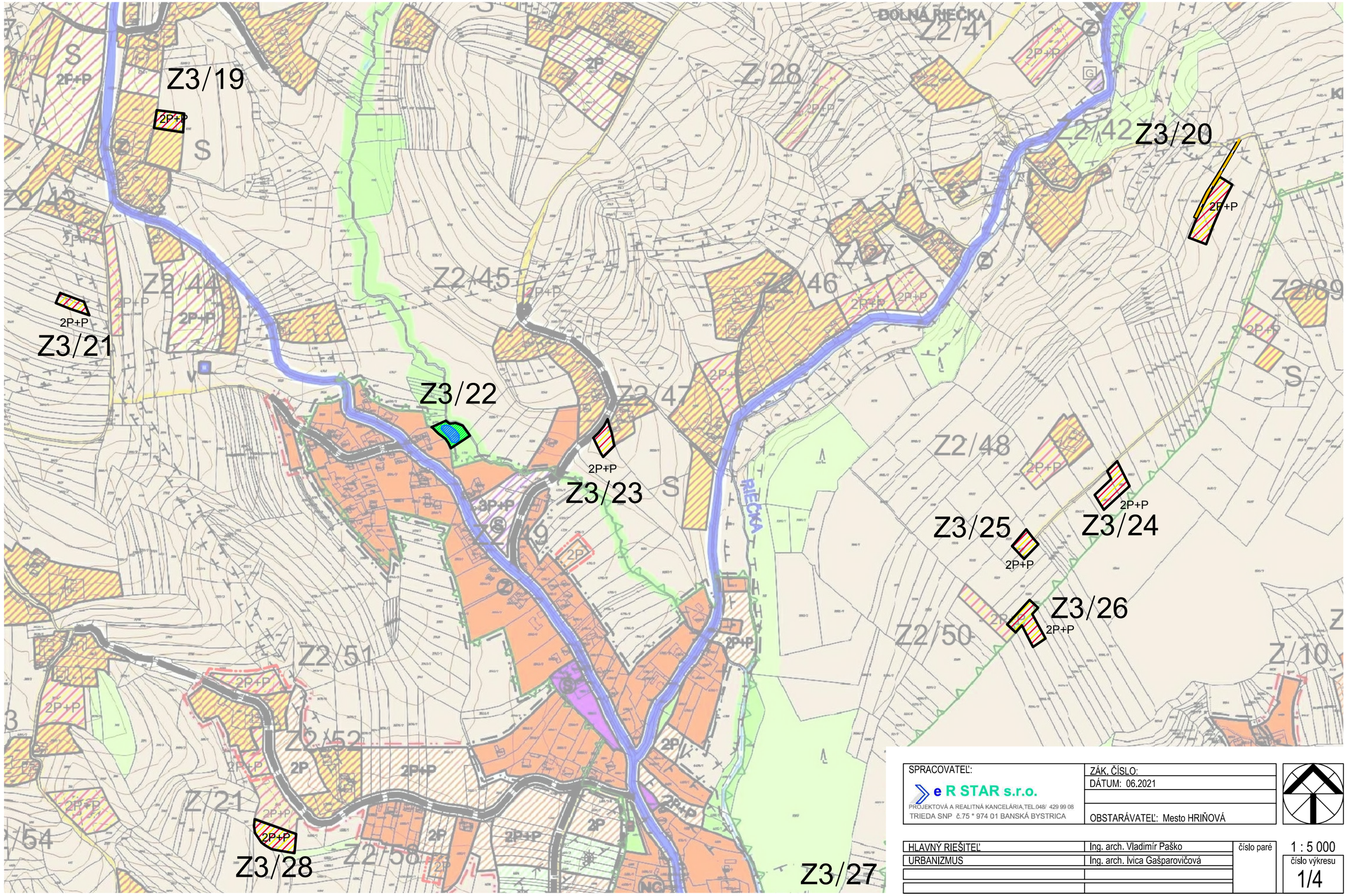

SPRACOVATEĽ: e R STAR s.r.o. PROJEKTOVÁ A REALITNÁ KANCELÁRIA,TEL.048/ 429 99 08 TRIEDA SNP č.75 * 974 01 BANSKÁ BYSTRICA	ZÁK. ČÍSLO:		
	DÁTUM: 06.2021		
	OBSTARÁVATEĽ: Mesto HRIŇOVÁ		
HLAVNÝ RIEŠITEĽ	Ing. arch. Vladimír Paško	číslo paré	1 : 5 000
URBANIZMUS	Ing. arch. Ivica Gašparovičová		číslo výkresu 1/4